

PONTOS DE ANCORAGEM – LAJE PAVIMENTO
ESCALA: 1/250

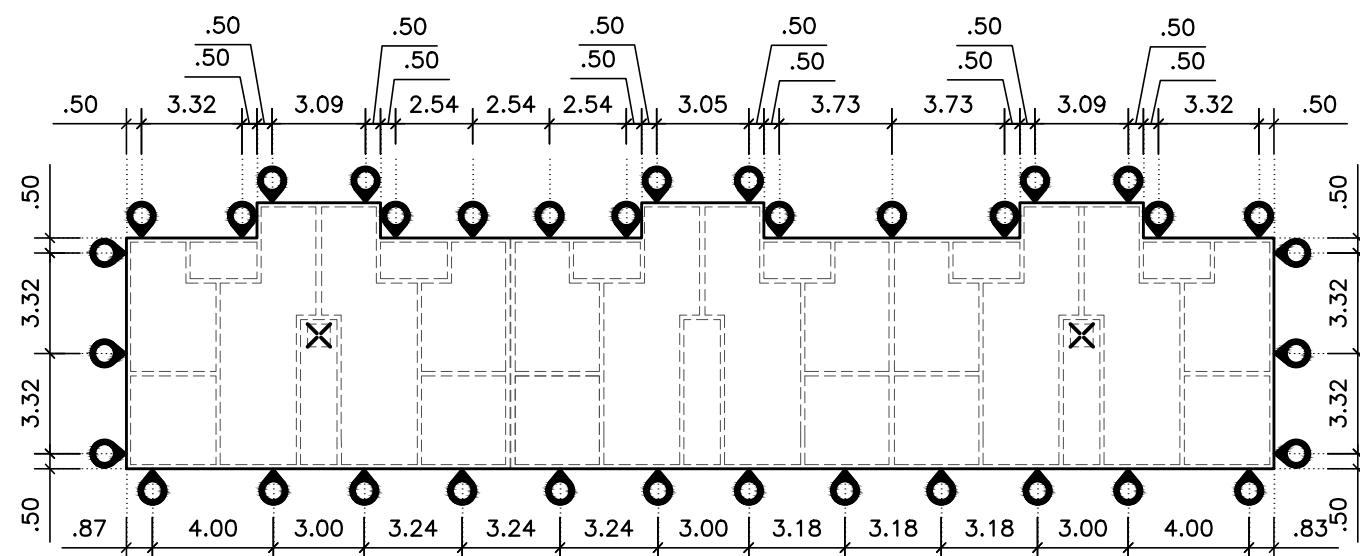

PONTOS DE ANCORAGEM – LAJE COBERTURA
ESCALA: 1/250

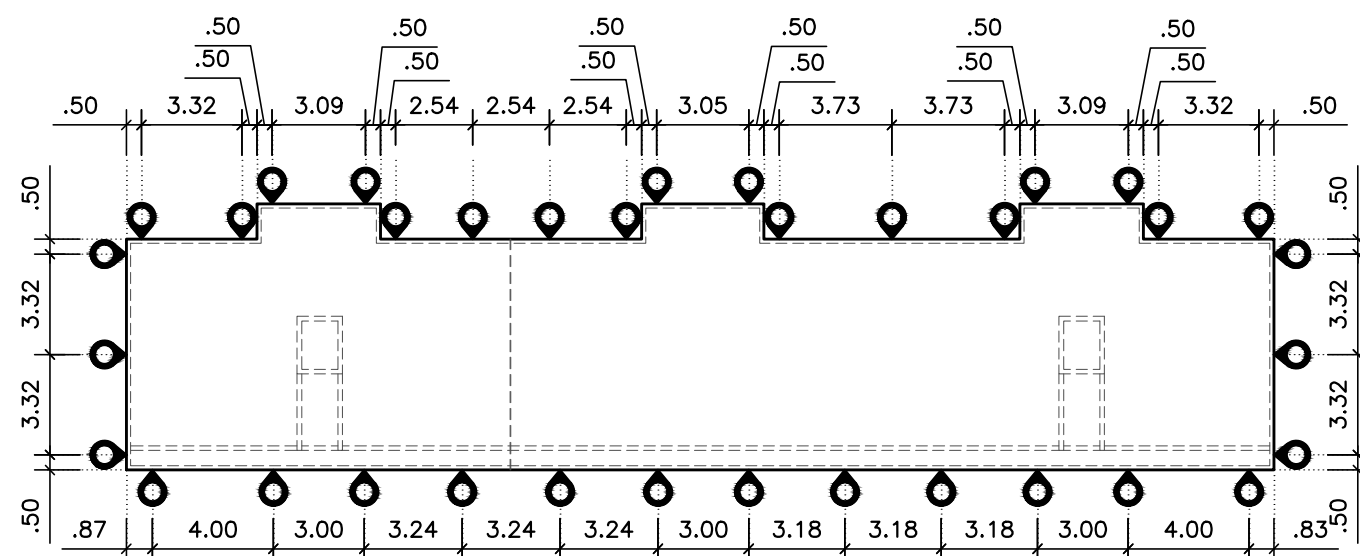

PONTOS DE ANCORAGEM – PLATIBANDA
ESCALA: 1/250

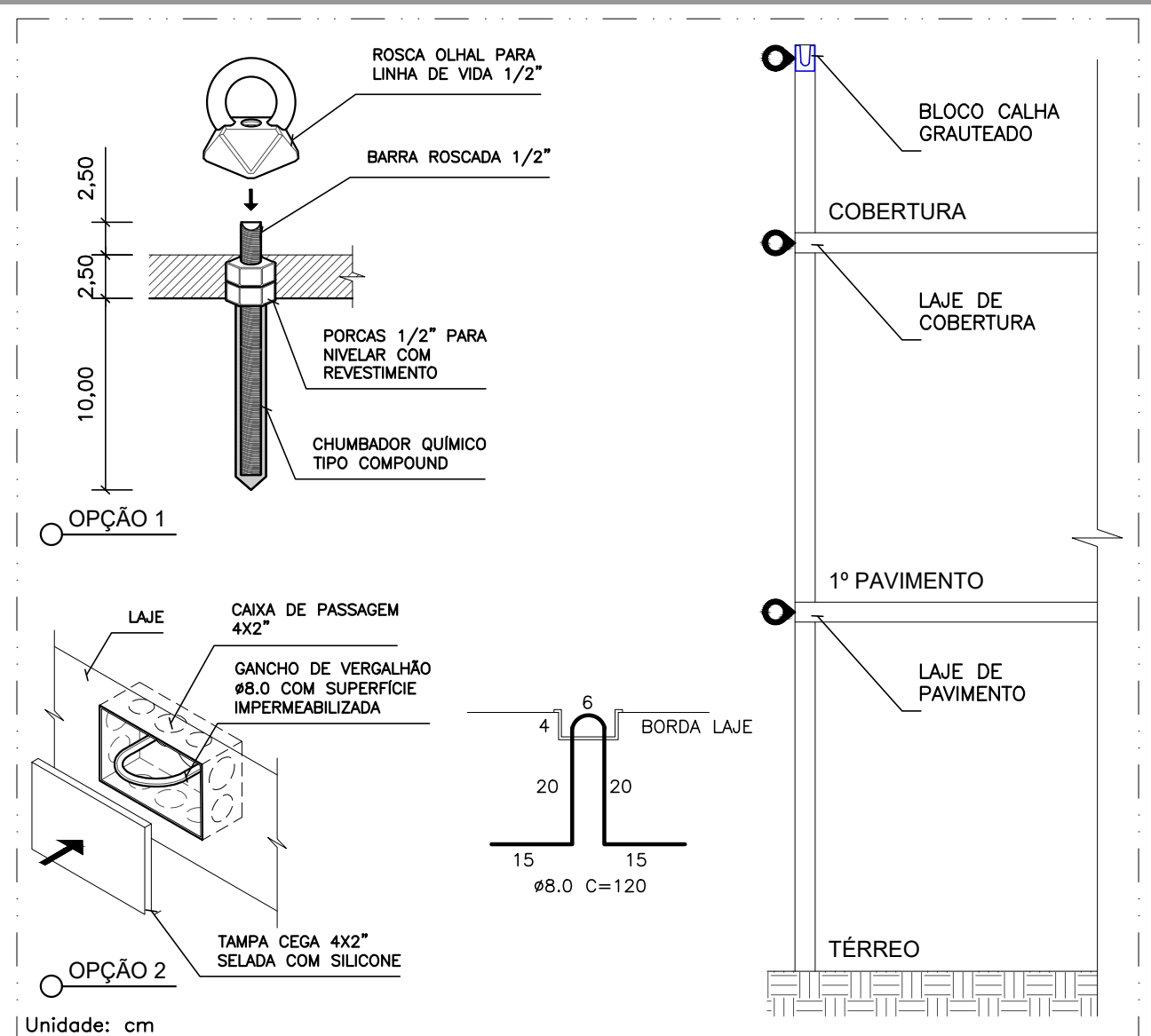

- NOTAS:**
1. Verificar a solução adotada e o procedimento com o setor de Segurança do Trabalho;
 2. A critério do setor de Segurança do Trabalho, outras soluções podem ser adotadas;
- PARA OPÇÃO 1:**
1. Utilizar apenas olhais apropriados para LINHA DE VIDA certificados e em conformidade com as normas NR-18, NR-35 e NBR 16325 -1 - Tipo A;
 2. Limpar furo antes de aplicar o chumbador químico;
 3. Utilizar porcas para que o rosqueado da linha de vida não comprometa a integridade do revestimento.
- PARA OPÇÃO 2:**
1. Concretar os ganchos junto à laje;
 2. Impermeabilizar superfície exposta do vergalhão;
 3. Vedar a tampa cega da caixa 4x2" com silicone, para que não entre água;
 4. Reimpermeabilizar gancho e recompor silicone da tampa todas as vezes que for utilizar a ancoragem.

LEGENDA:

● Pontos de ancoragem

PROPRIETÁRIA  CONSTRUTORA E INCORPORADORA VCA Construtora LTDA – ME		BEM RESIDENCIAL PROJETO ESTRUTURAL - LAJES E VIGAS UH02 - BLOCO DE 12 APARTAMENTOS S/ SUÍTE PONTOS DE ANCORAGEM - LINHA DE VIDA			
LOCALIZAÇÃO Av. B - S/N - Fazenda Nossa Senhora de Nazaré - Gleba 01 Bairro Airtton Sena VITÓRIA DA CONQUISTA-BA	Nº DA FOLHA 13/13		REVISÃO 00	DATA OUTUBRO/2022	ESCALA 1 : 50
	RESPONSÁVEL TÉCNICO PEDRO DURVAL RIZZO ARAÚJO ENG. CIVIL CREA 92.101D-BA				
DOCUMENTO BEMRES-EST-LAJEUH02-PE-13-R00	REVISÃO 00	MODIFICAÇÕES EMIÇÃO INICIAL	DATA 05/10/2022	DESENHO LUIZ BR.	PROJETO RAFAEL FL.